南平台2丁目　貸家

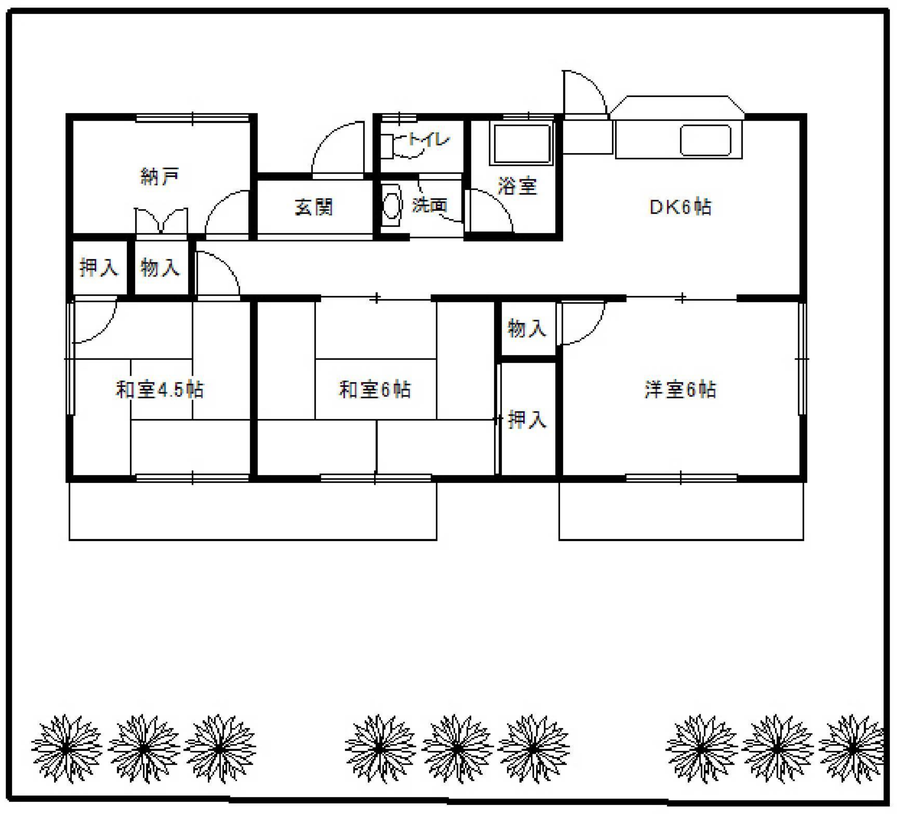

物件所在地	高槻市南平台2丁目
交通	JR東海道本線「摂津富田」駅　バス13分「南平台南」停　徒歩2分
賃料	7．5万円
敷金	0円
礼金	30万円
建物面積	63．61㎡
構造・規模	木造銅板葺平家建
築年月	昭和43年5月
駐車場	カースペース（軽自動車）
現況	空家
入居日	即可
セールスポイント	閑静な住宅街、バス停徒歩2分、陽当り良好
備　考	家財総合保険加入用 庭の草引き等は、借主様でお願いします。 犬飼育相談可